易门县自然资源局建设项目用地预审与选址意见书批前公示

根据城乡规划管理有关规定，现云南易门产业园区管理委员会申请办理易门工业园区环境综合整治建设项目减灾应急工程建设项目用地预审与选址意见书（选址）进行批前公示。

该项目拟选址于园区范围内，麦子天片区西侧。主要设置应急集中广场、应急车辆集中场地等，涉及用地 3.1244 公顷合 46.87 亩。属于建设用地。现申请办理《建设项目用地预审与选址意见书》（选址）。

项目性质：新建

申报类别：建设项目用地预审与选址意见书

申报单位：云南易门产业园区管理委员会

公示时间：2025 年 10 月 20 日-2025 年 10 月 28 日

公示地点：

http://www.ym.gov.cn/yxgovfront/newDepartmentContentds.jspx?path=ymxzfxxgk&channelId=8121&pageNo=1。

备注：本公示的详细内容可向易门县自然资源规划中心查询。对本公示项目有异议者，请于公示期限内以书面的形式将意见和建议反馈到易门县自然资源规划中心（易门县龙泉街道龙泉中路 29 号）。联系电话：0877—4969266。

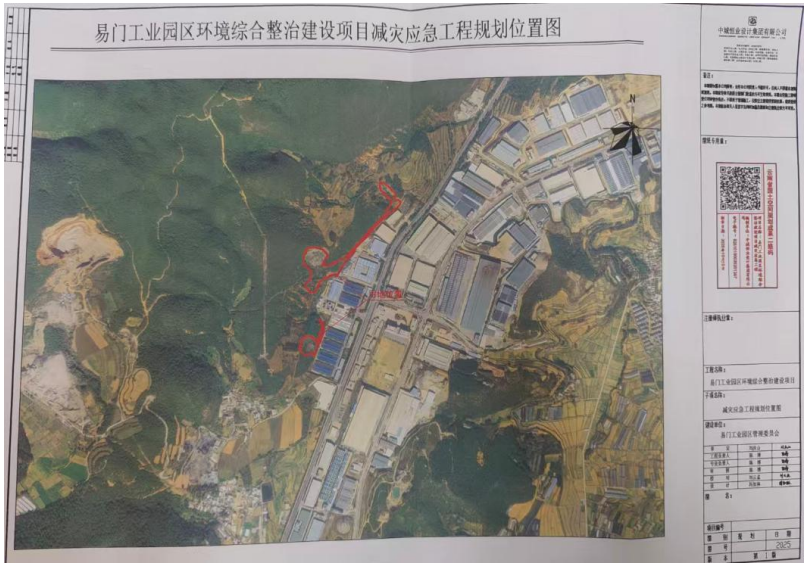

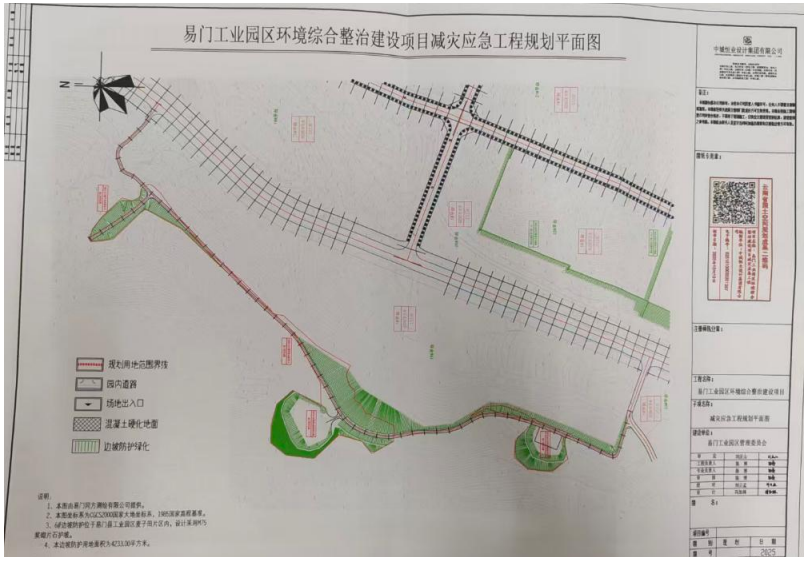

易门县自然资源局