

# 易门县自然资源局建设工程规划许可证（加层）批前公示

根据城乡规划管理有关规定，现对易门县龙泉街道永和巷 22 号王静宏民房加层申请《建设工程规划许可证》进行批前公示。

**项目概况：**王静宏户位于易门县龙泉街道永和巷 22 号。不动产权证号：云（2025）易门县不动产权第 0000805 号，宗地面积 241.02 m<sup>2</sup>，土地性质：国有出让，土地用途：城镇住宅用地，证载建筑面积 350.19 m<sup>2</sup>，证载 2 层及局部第 3 层。现申请加建局部第 3 层及第 4 层，建筑总高度 13.65 米（室外地坪至女儿墙顶），加建建筑面积 177 m<sup>2</sup>，加建后总建筑面积 527.19 m<sup>2</sup>。

现申请办理《建设工程规划许可证》。

**项目性质：**加层

**申请类别：**建设工程规划许可证

**申请人：**王静宏

**公示时间：**2025 年 10 月 27 日-2025 年 11 月 4 日

**公示地点：**项目现场、  
<http://www.ym.gov.cn/ymxzfxxgk/ymxgtzyj/>。

**备注：**本公示的详细内容可向易门县自然资源规划中心查询。

对本公示项目有异议者，请于公示期限内以书面的形式将意见和建议反馈到易门县自然资源规划中心（易门县龙泉街道龙泉中路 29 号）。联系电话：0877—4969266。

王静宏民房加层

(建筑)专业

报 建 图

2025年09月





工程设计证书编号:

附注  
DESCRIPTIONS

会签 COORDINATION	
总图	给排水
建筑	电气
结构	暖通

审定 APPROVED BY	李洋	李洋
项目负责人 CAPTAIN	贾文靓	贾文靓
专业负责 CHIEF ENG.	李洋	李洋
审核 EXAMINED BY	刘旭	刘旭
校对 CHECKED BY	贾文靓	贾文靓
设计 DESIGNED BY	张松林	张松林



建设单位 CLIENT	王静宏
工程项目 PROJECT	王静宏民房加层
子项 SUBENTRY	
图名 TITLE	用地位置平面示意图

图别 DRAWING TYPE	报建图	图号 DRAWING NO.	第01张 共12张
版本号 EDITION NO.		日期 DATE	2025.09
工程号 PROJ. NO.		备注 Remarks	



用地位置



云南省国土空间规划成果二维码

项目名称：王静宏民房加层  
编制单位：长春建工勘测规划设计有限公司  
电子编号：S2510170012200986  
制图日期：2025年10月17日

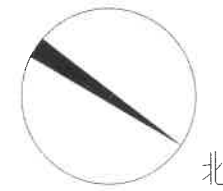

工程设计证书编号:

附注  
DESCRIPTIONS

会签  
COORDINATION

总图	给排水
建筑	电气
结构	暖通

审定 APPROVED BY	李洋	李洋
项目负责人 CAPTAIN	贾文靓	贾文靓
专业负责 CHIEF ENGR.	李洋	李洋
审核 EXAMINED BY	刘旭	刘旭
校对 CHECKED BY	贾文靓	贾文靓
设计 DESIGNED BY	张松林	张松林



建设单位 CLIENT	王静宏		
工程项目 PROJECT	王静宏民房加层		
子项 SUBENTRY			
图名 TITLE	用地尺寸图		
图别 DRAWING TYPE	报建图	图号 DRAWING NO.	第02张 共12张
版本号 EDITION NO.		日期 DATE	2025.09
工程号 PROJ. NO.		备注 Remark	



云南省国土空间规划成果二维码

项目名称：王静宏民房加层  
编制单位：长春建工勘测规划设计有限公司  
电子编号：S2510170012200986  
制图日期：2025年10月17日

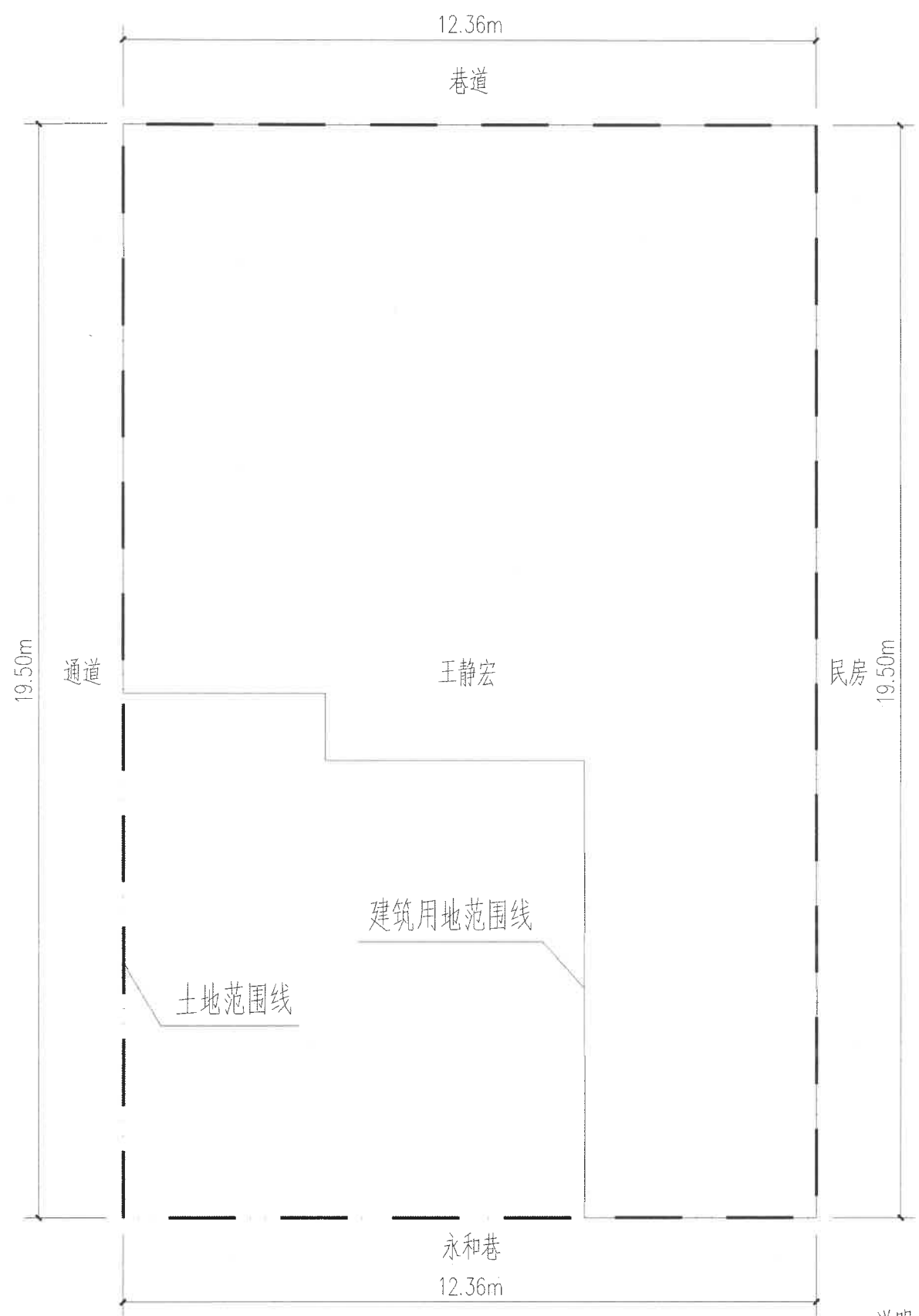

土地证范围图 1:100  
(土地证面积: 241.02m<sup>2</sup>)

一层建筑面积: 167.46m<sup>2</sup>;  
 二层建筑面积: 144.54m<sup>2</sup>;  
 三层建筑面积: 144.54m<sup>2</sup>;  
 四层建筑面积: 69.80m<sup>2</sup>.

房屋总建筑面积: 526.34m<sup>2</sup>。

原房产证为三层, 证载建筑面积: 350.19m<sup>2</sup>。

申请规划审批面积: 176.15m<sup>2</sup>。

说明:

- 1、本建筑原有三层, 砖混结构。申请加建三、四层局部区域。
- 2、本图根据甲方要求绘制, 施工前结构安全需经结构工程师验算后方可实施。
- 3、本图为甲方报规划审批使用, 方案须经规划部门审核同意后方可实施。

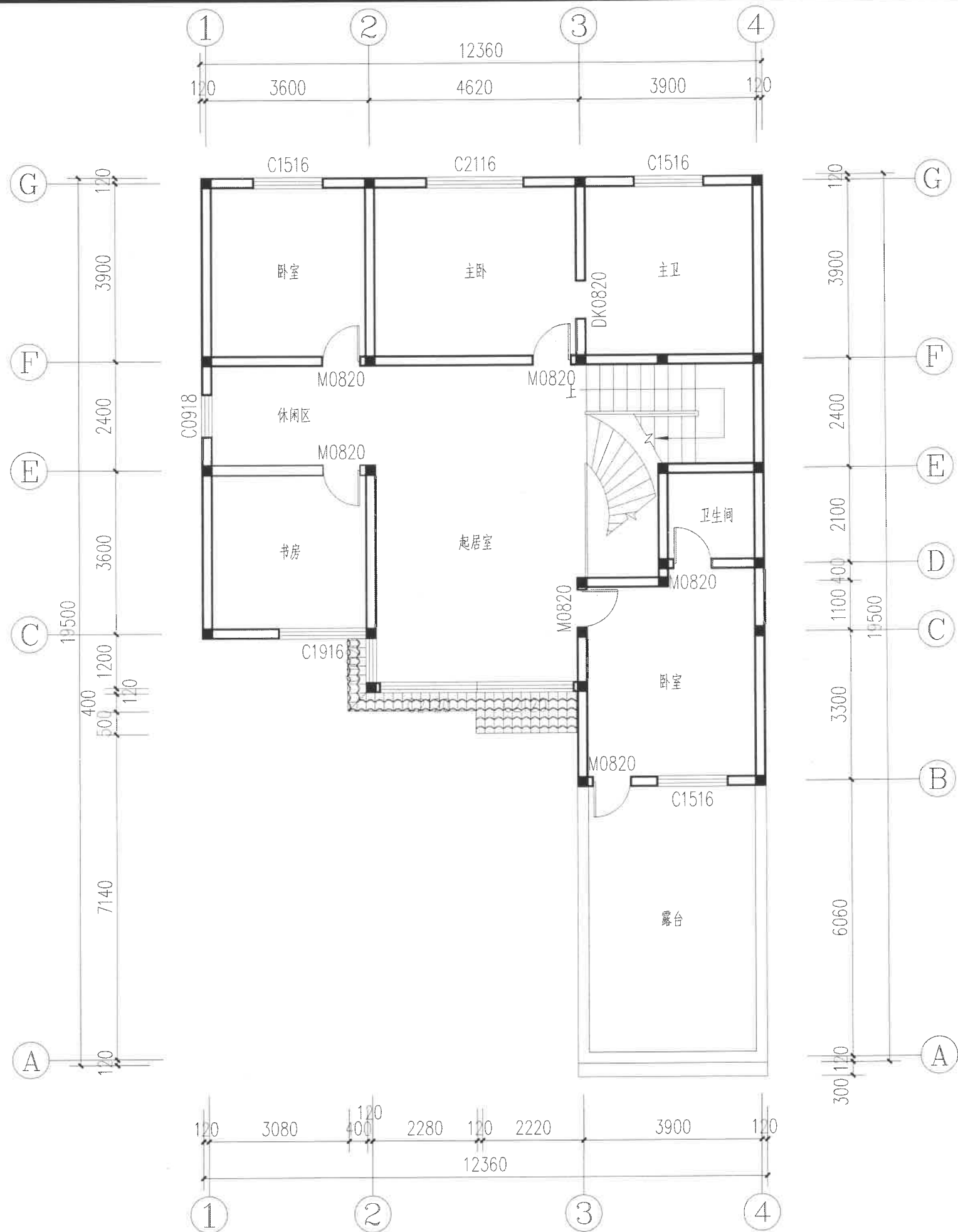

二层平面图(原有) 1:100

工程设计证书编号:

附注  
DESCRIPTIONS

会签  
COORDINATION

总图	给排水
建筑	电气
结构	暖通

审定 APPROVED BY	李洋	李洋
项目负责 CAPTAIN	贾文靓	贾文靓
专业负责 CHIEF ENG.	李洋	李洋
审核 EXAMINED BY	刘旭	刘旭
校对 CHECKED BY	贾文靓	贾文靓
设计 DESIGNED BY	张松林	张松林

加盖图章处  
STAMP AREA



建设单位 CLIENT	王静宏		
工程项目 PROJECT	王静宏民房加层		
子项 SUBENTRY			
图名 TITLE	二层平面图(原有)		

图别 DRAWING TYPE	报建图	图号 DRAWING NO.	第04张 共12张
版本号 EDITOR NO.		日期 DATE	2025.09
工程号 PROJ. NO.		备注 Remarks	



云南省国土空间规划成果二维码  
项目名称: 王静宏民房加层  
编制单位: 建工勘测规划设计有限公司  
电子签章: S2510170012200986  
制表日期: 2025年10月17日



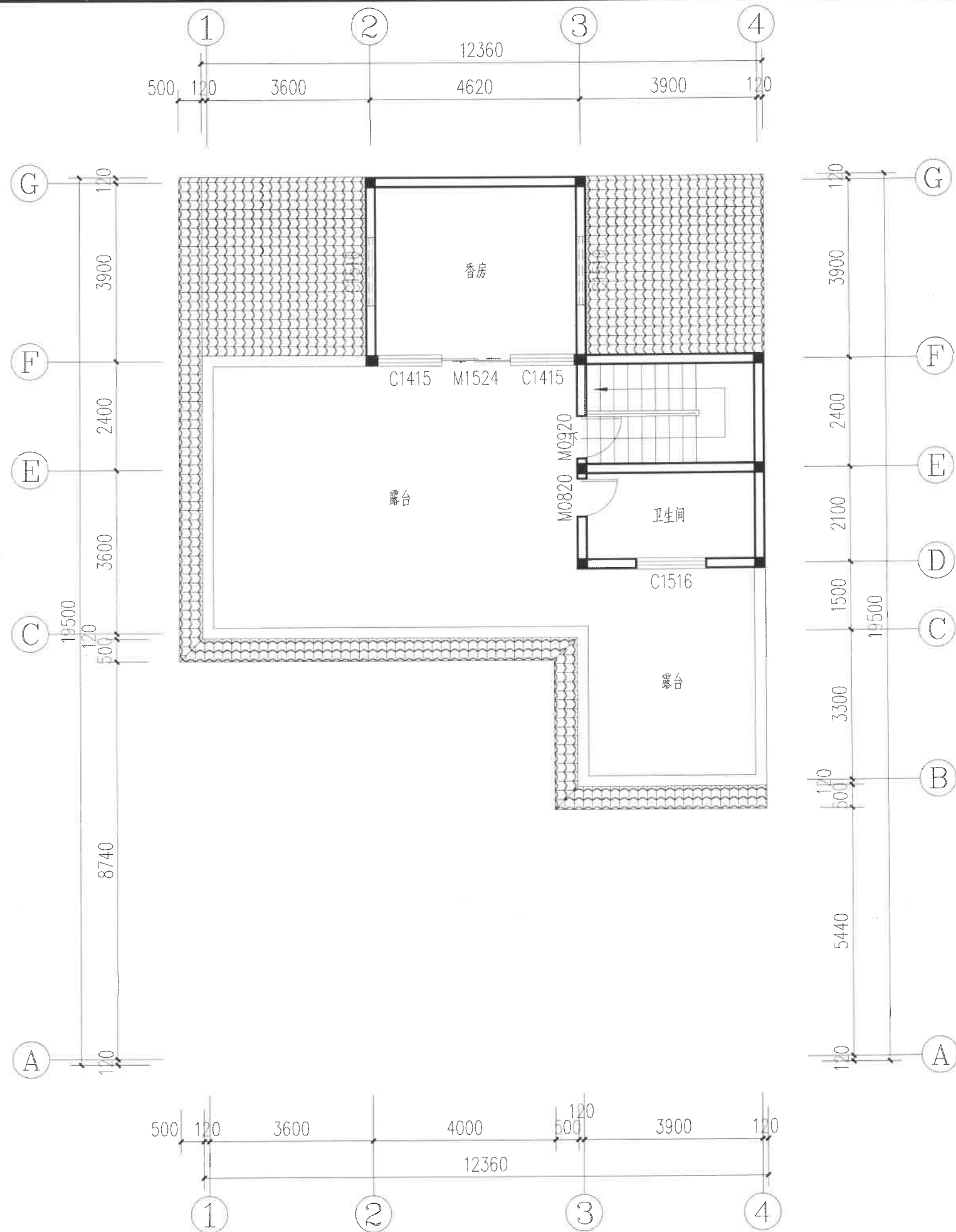

三层平面图(原有) 1:100

工程设计证书编号:

附注  
DESCRIPTIONS

会签  
COORDINATION

总图	给排水
建筑	电气
结构	暖通

审定 APPROVED BY	李洋	李洋
项目负责人 CAPTAIN	贾文靓	贾文靓
专业负责 CHIEF ENGR.	李洋	李洋
审核 EXAMINED BY	刘旭	刘旭
校对 CHECKED BY	贾文靓	贾文靓
设计 DESIGNED BY	张松林	张松林



建设单位 CLIENT	王静宏
工程项目 PROJECT	王静宏民房加层
子项 SUBENTRY	
图名 TITLE	三层平面图(原有)



制章日期: 2025年10月17日  
 编制单位: 云南国土空间规划设计有限公司  
 项目编号: S2510170012200986

云南省国土空间规划成果二维码

图别 DRAWING TYPE	报建图	图号 DRAWING NO.	第05张 共12张
版本号 EDITION NO.		日期 DATE	2025.09
工程号 PROJ. NO.		备注 Remarks	



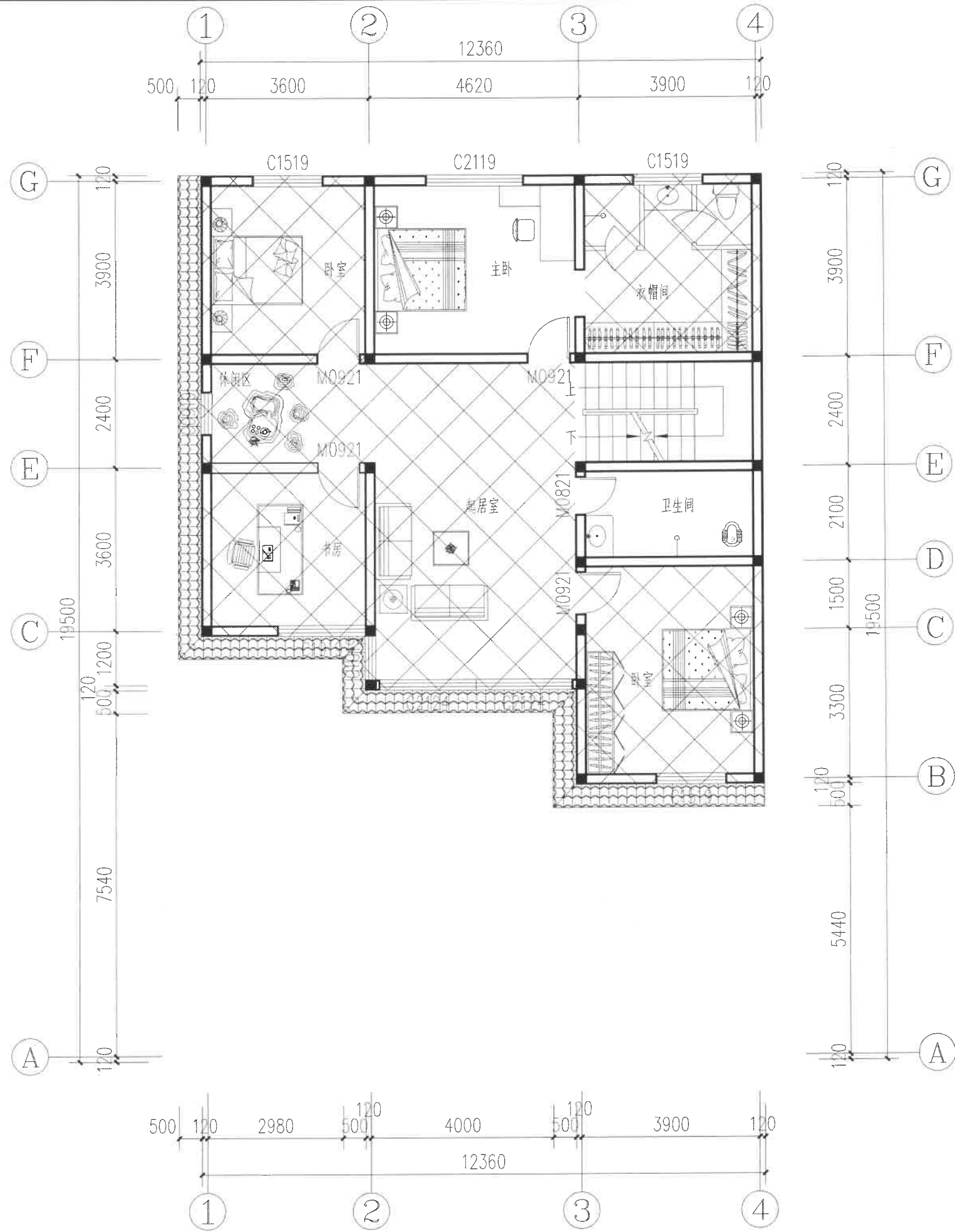

加建区域

三层平面图(加建) 1:100

工程设计证书编号:

附注  
DESCRIPTIONS

会签 COORDINATION	
总图	给排水
建筑	电气
结构	暖通

审定 APPROVED BY	李洋	李洋
项目负责人 CAPTAIN	贾文靓	贾文靓
专业负责 CHIEF ENGR.	李洋	李洋
审核 EXAMINED BY	刘旭	刘旭
校对 CHECKED BY	贾文靓	贾文靓
设计 DESIGNED BY	张松林	张松林



建设单位 CLIENT	王静宏
工程项目 PROJECT	王静宏民房加层
子项 SUBENTRY	
图名 TITLE	三层平面图(加建)

图别 DRAWING TYPE	楼建图	图号 DRAWING NO.	第06张 共12张
版本号 SOLUTION NO.		日期 DATE	2025.09
工程号 PROJ. NO.		备注 Remarks	



项目名称: 王静宏民房加层  
编制单位: 长春建工勘测规划设计有限公司  
电子编号: S2510170012200986  
制图日期: 2025年10月17日

云南省国土空间规划成果二维码



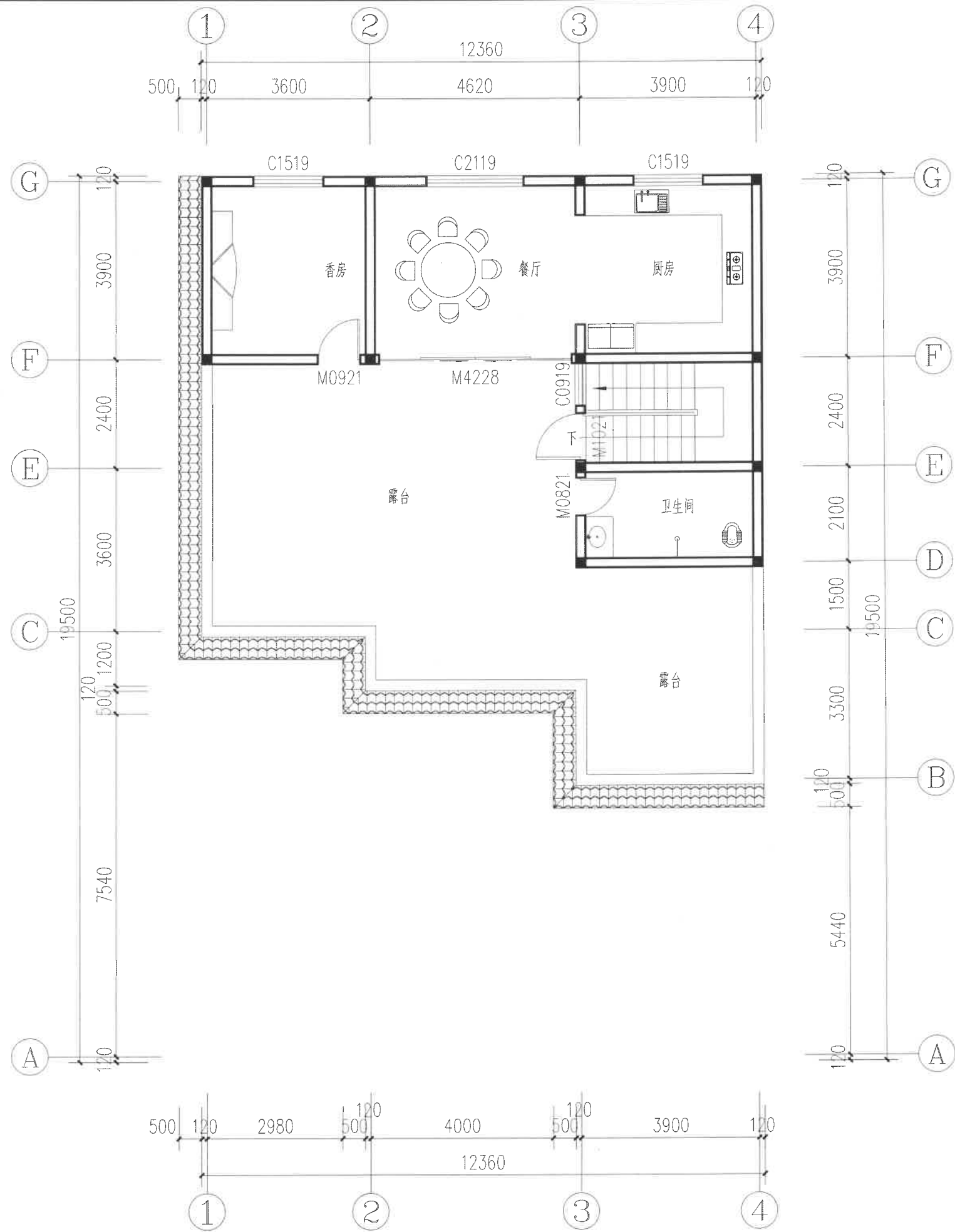

四层平面图(新建) 1:100

工程设计证书编号:

附注  
DESCRIPTIONS

会签  
COORDINATION

总图	给排水
建筑	电气
结构	暖通

审定 APPROVED BY	李洋	李洋
项目负责人 CAPTAIN	贾文靓	贾文靓
专业负责 CHIEF ENGR.	李洋	李洋
审核 EXAMINED BY	刘旭	刘旭
校对 CHECKED BY	贾文靓	贾文靓
设计 DESIGNED BY	张松林	张松林



建设单位 CLIENT	王静宏
工程项目 PROJECT	王静宏民房加层
子项 SUBENTRY	
图名 TITLE	四层平面图(新建)
图别 DRAWING TYPE	建筑图
版本号 EDITION NO.	日期 DATE
工程号 PROJ. NO.	备注 Remarks



云南省国土空间规划成果二维码  
项目名称: 王静宏民房加层  
编制单位: 建工勘测规划设计有限公司  
电子编号: S2510170012200986  
制图日期: 2025年10月17日



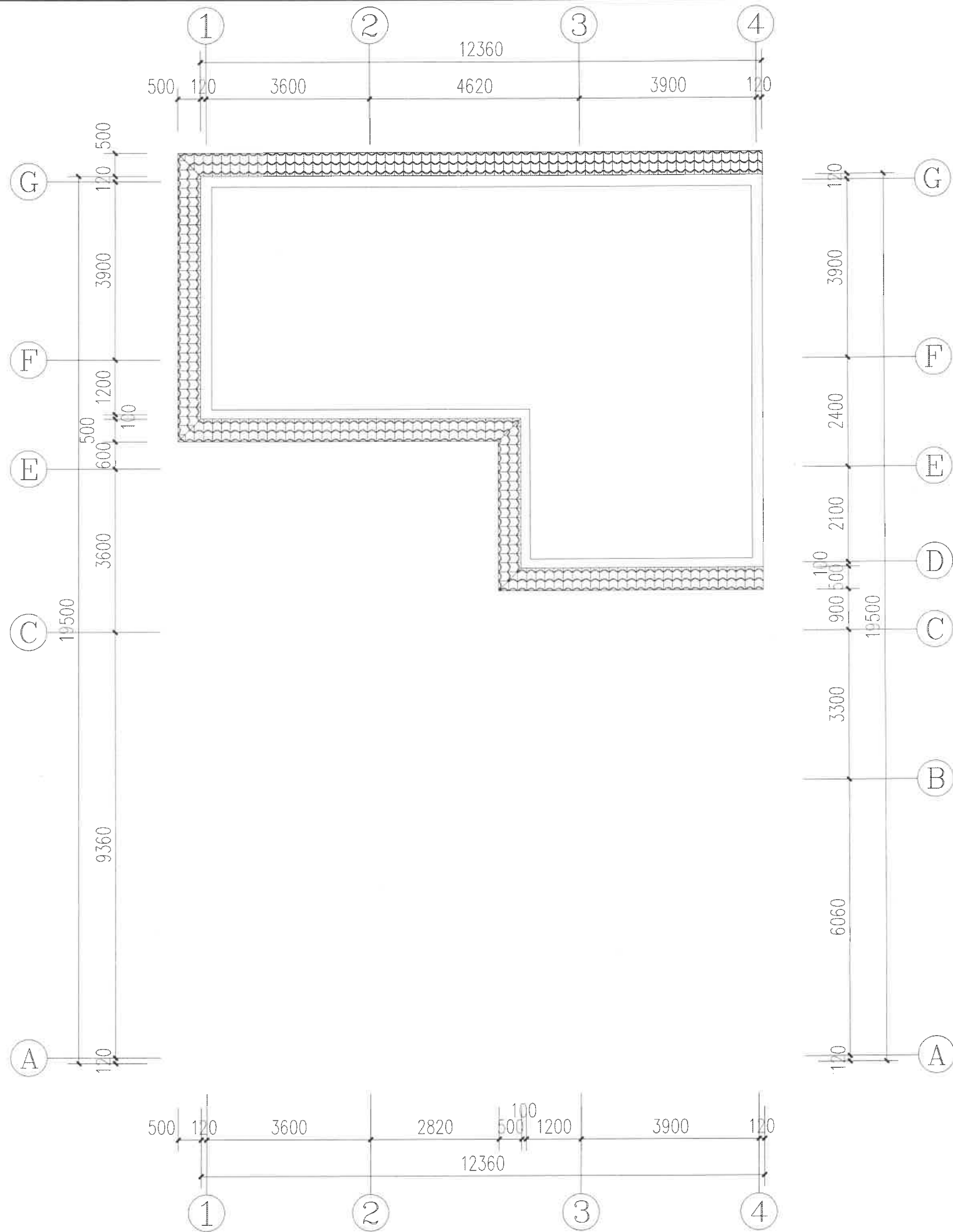

屋顶平面图 1:100

工程设计证书编号:

附注  
DESCRIPTIONS

会签  
COORDINATION

总图	给排水
建筑	电气
结构	暖通

审定 APPROVED BY	李洋	李洋
项目负责人 CAPITAL	贾文靓	贾文靓
专业负责 CHIEF ENGR.	李洋	李洋
审核 ENLARGED BY	刘旭	刘旭
校对 CHECKED BY	贾文靓	贾文靓
设计 DESIGNED BY	张松林	张松林

加盖印章处  
STAMP AREA

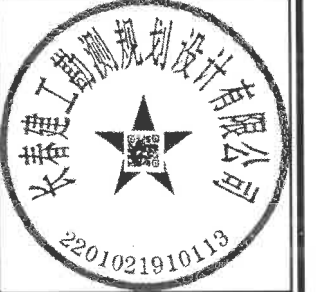

建设单位 CLIENT	王静宏		
工程项目 PROJECT	王静宏民房加层		
子项 SUBENTRY			
图名 TITLE	屋顶平面图		
图别 DRAWING TYPE	报建图	图号 DRAWING NO.	第08张 共12张
版本号 VERSION NO.		日期 DATE	2025.09
工程号 PROJ. NO.		备注 Remarks	



云南省国土空间规划成果二维码

项目名称: 王静宏民房加层  
编制单位: 长春建工勘测规划设计有限公司  
电子编号: S2510170012200986  
制图日期: 2025年10月17日





正立面图 1:100

说明：外墙为米白色外墙涂料，挑檐部位贴小青瓦。

工程设计证书编号：

附注  
DESCRIPTIONS

会签  
COORDINATION

总图	给排水
建筑	电气
结构	暖通

审定 APPROVED BY	李洋	李洋
项目负责人 CAPTAIN	贾文靓	贾文靓
专业负责 CHIEF ENGR.	李洋	李洋
审核 EXAMINED BY	刘旭	刘旭
校对 CHECKED BY	贾文靓	贾文靓
设计 DESIGNED BY	张松林	张松林

加盖图章处  
STAMP AREAS

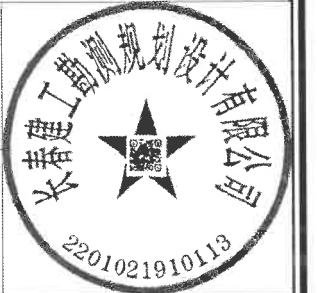

建设单位 CLIENT	王静宏
工程项目 PROJECT	王静宏民房加层
子项 SUBJECT	
图名 TITLE	正立面图

图别 DRAWING TYPE	报建图	图号 DRAWING NO.	第09张 共12张
版本号 EDITION NO.		日期 DATE	2025.09
工程号 PROJ. NO.		备注 Remarks	



云南省国土空间规划成果二维码

项目名称：王静宏民房加层  
编制单位：长春建工勘测规划设计有限公司  
电子编号：S2510170012200986  
制图日期：2025年10月17日



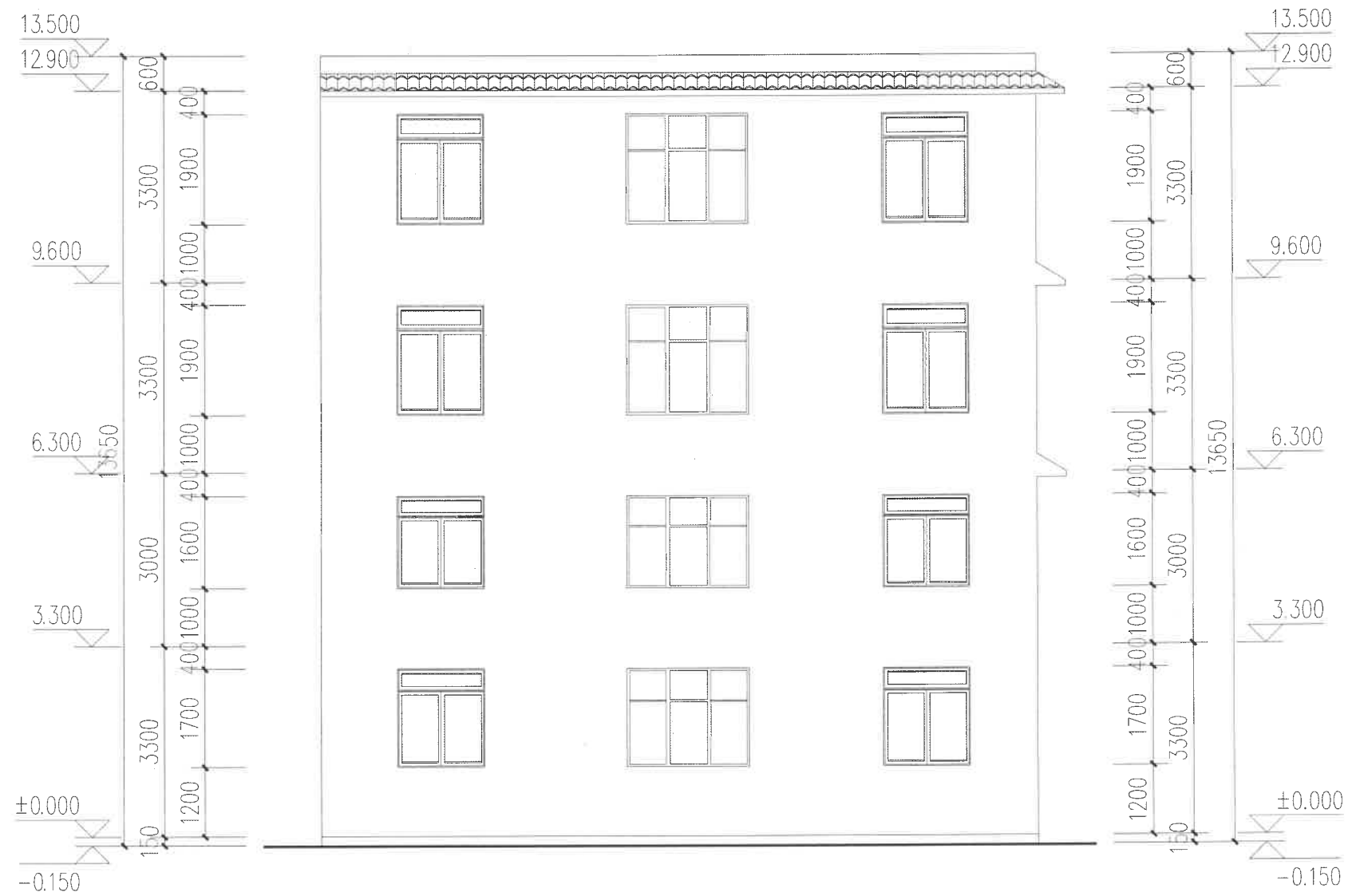

背立面图 1:100

说明：外墙为米白色外墙涂料,挑檐部位贴小青瓦。

工程设计证书编号:

附注  
DESCRIPTIONS

会签 CORROBORATION	
总图	给排水
建筑	电气
结构	暖通

审定 APPROVED BY	李洋	李洋
项目负责人 CAPTAIN	贾文靓	贾文靓
专业负责 CHIEF ENG.	李洋	李洋
审核 EXAMINED BY	刘旭	刘旭
校对 CHECKED BY	贾文靓	贾文靓
设计 DESIGNED BY	张松林	张松林



建设单位 CLIENT	王静宏
工程项目 PROJECT	王静宏民房加层
子项 SUBENTRY	
图名 TITLE	背立面图

图别 DRAWING TYPE	报建图	图号 DRAWING NO.	第10张 共12张
版本号 EDITION NO.		日期 DATE	2025.09
工程号 PROJ. NO.		备注 Remarks	



云南省国土空间规划成果二维码

项目名称: 王静宏民房加层  
编制单位: 长春建工勘测规划设计有限公司  
电子编号: S2510170012200986  
制单日期: 2025年10月17日





侧立面图 1:100

说明：外墙为米白色外墙涂料，挑檐部位贴小青瓦。

工程设计证书编号：

附注  
DESCRIPTIONS

会签 COORDINATION	
总图	给排水
建筑	电气
结构	暖通

审定 APPROVED BY	李洋	李洋
项目负责人 CAPTAIN	贾文靓	贾文靓
专业负责 CHIEF ENG.	李洋	李洋
审核 EXAMINED BY	刘旭	刘旭
校对 CHECKED BY	贾文靓	贾文靓
设计 DESIGNED BY	张松林	张松林



建设单位 CLIENT	王静宏		
工程项目 PROJECT	王静宏民房加层		
子项 SUBENTRY			
图名 TITLE	侧立面图		

图别 DRAWING TYPE	报建图	图号 DRAWING NO.	第11张 共12张
版本号 EDITION NO.		日期 DATE	2025.09
工程号 PROJ. NO.		备注 Remarks	



云南省国土空间规划成果二维码

项目名称：王静宏民房加层  
编制单位：长春市建工勘测规划设计有限公司  
电子编号：S2510170012200986  
制图日期：2025年10月17日



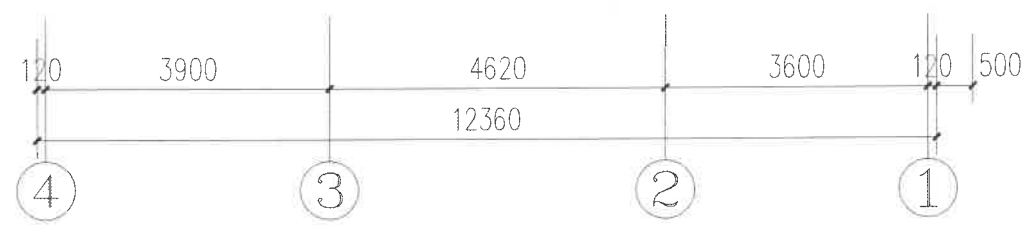
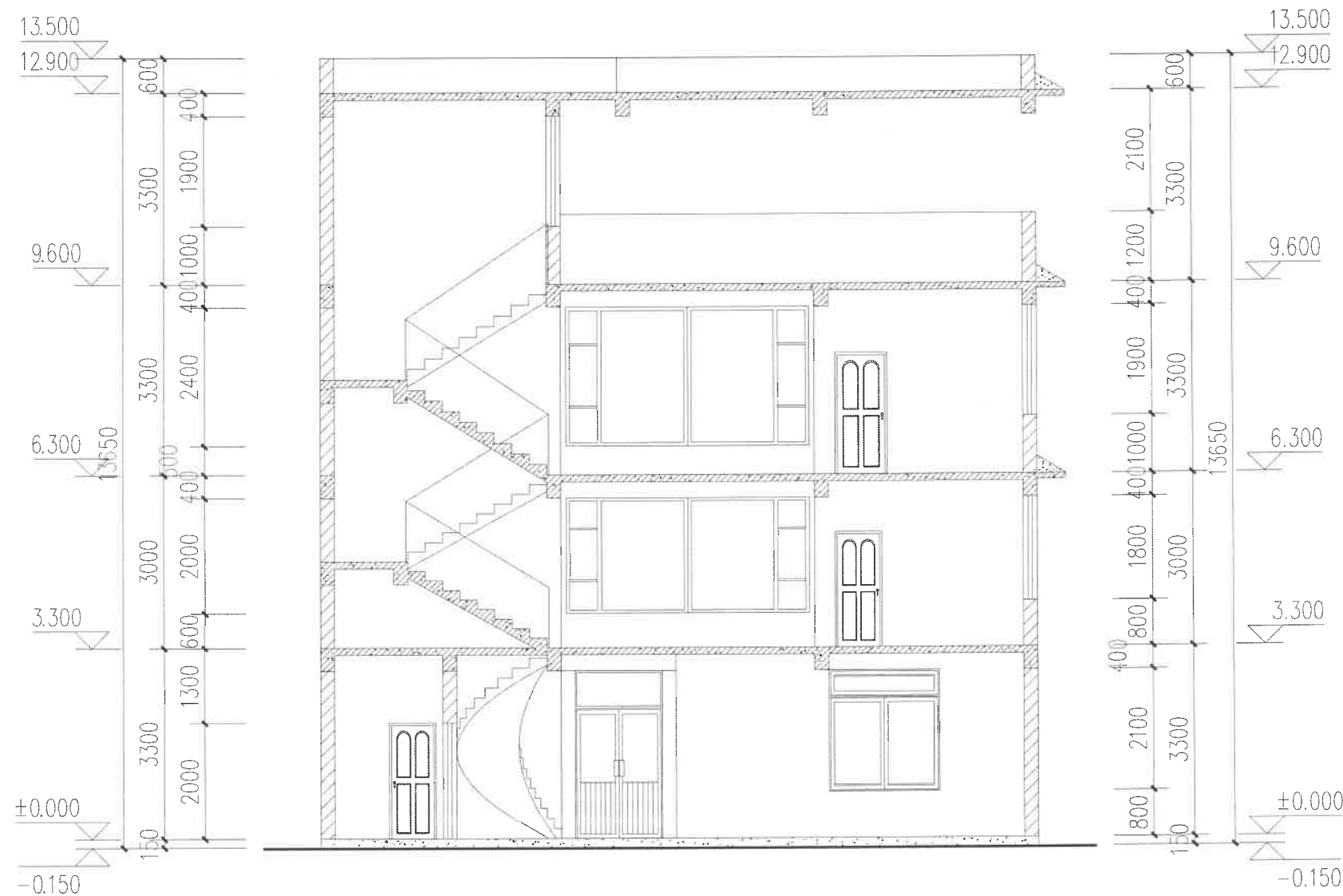

1-1剖面图 1:100

说明：外墙面为米白色外墙涂料,挑檐部位贴小青瓦。

工程设计证书编号:

附注  
DESCRIPTIONS

会签 COORDINATION	
总图	给排水
建筑	电气
结构	暖通

审定 APPROVED BY	李洋	李洋
项目负责人 CAPITALS	贾文靓	贾文靓
专业负责 CHIEF ENGR.	李洋	李洋
审核 EXAMINED BY	刘旭	刘旭
校对 CHECKED BY	贾文靓	贾文靓
设计 DESIGNED BY	张松林	张松林



建设单位 CLIENT	王静宏
工程项目 PROJECT	王静宏民房加层
子项 SUBENTRY	
图名 TITLE	1-1剖面图

图别 DRAWING TYPE	报建图	图号 DRAWING NO.	第12张 共12张
版本号 EDITION NO.		日期 DATE	2025.09
工程号 PROJ. NO.		备注 Remarks	



云南省国土空间规划成果二维码

项目名称：王静宏民房加层  
编制单位：长春建工勘测规划设计有限公司  
电子编号：S2510170012200986  
制图日期：2025年10月7日

